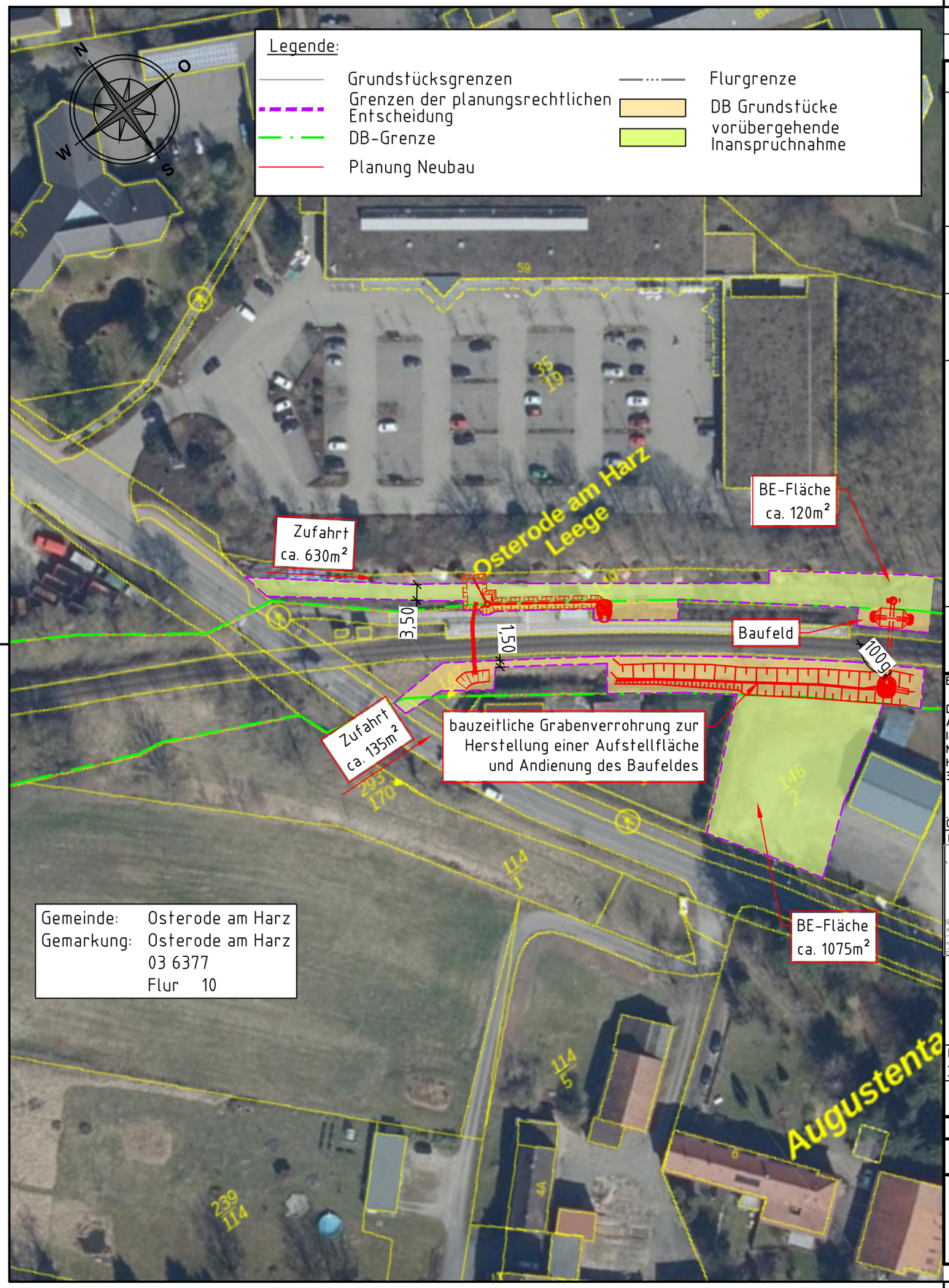

Index:	Änderungen bzw. Ergänzungen	Name:	Datum:

Prüfvermerke

die Übereinstimmung der Zeichnung mit der Ausführung bestätigt:

für den Auftragnehmer: Ort, Datum, Name in Druckbuchstaben, Unterschrift

für die DB InfraGO AG Ort, Datum, Name in Druckbuchstaben, Unterschrift

interoperabilität geprüft (benannte Stelle), Name:

Ort, Datum, Name in Druckbuchstaben, Unterschrift geprüft

Qualitätssicherung .....

Ort, Datum, Name in Druckbuchstaben, Unterschrift geprüft

Eisenbahn-Bundesamt

Freigabe zur bautechnischen Prüfung

Ort, Datum, Name in Druckbuchstaben, Unterschrift

Prüfingenieur

GÜLTIG NUR FÜR DIE AUSSCHREIBUNG!

DB InfraGo

Freigabe der Ausführungsunterlagen

☐ mit Regelungen durch den BVB

Freigabe-Nr.: ....

Ort, Datum, Name in Druckbuchstaben, Unterschrift (BVB)

gleichgestellt mit Prüfexemplaren geprüft / genehmigt

Ort, Datum, Name in Druckbuchstaben, Unterschrift

Genehmigung zur Bauausführung

Ort, Datum, Name in Druckbuchstaben, Unterschrift

Bauherr: DB InfraGO

DB InfraGO AG
Anlagen- und
Instandhaltungsmanagement
Netz Hannover (V.IW-N-M-HAN)
Hagenstr. 55
30173 Hannover

Ort, Datum, Unterschrift

Projektleitung: DB InfraGo

DB InfraGO AG
Konstruktiver Ingenieurbau Hannover
(V.II-N-H-K)
Lindemannallee 3
30173 Hannover

Ort, Datum, Unterschrift

SCHMIDT

Mittelstraße 22
Telefon 05262 / 995377-0
32699 Extertal
info@bauing-schmidt.de

Ort, Datum, Unterschrift

Auftragnehmer (AN):

Ort, Datum, Unterschrift

Lageskizze (unmaßstäblich):

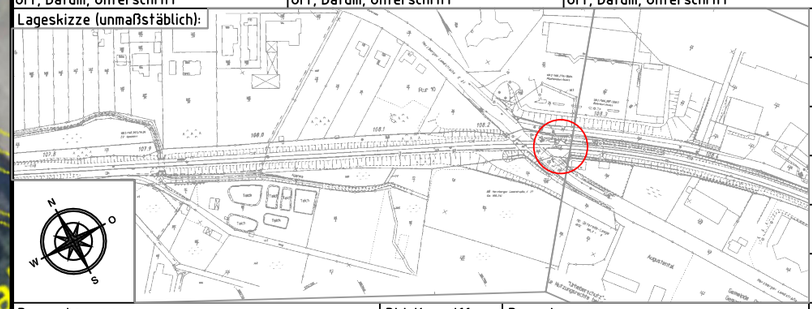

Projektnummer DB:	G.016221522
BIM-Datencodierung:	-
Planzeichen:	Idlp
Planart:	Entwurfsplanung
Höhen- und Koordinatensystem	DB_Ref
Einwirkungen (Lastmodelle):	LM71, α=1,00
Entwurfsgeschwindigkeit:	120 km/h
Kilometer:	108,277

Bauwerksnummer:	BW-Kennziffer:	Barcodenummer:
1 8 1 2 • 1 0 8 2 7 7 • 3 4 1 0 0 0	3999	

1812	Streckenabschnitt:	Seesen - Herzberg (Harz)	

1:1000	Erstellt	01.07.2026	Walther
3	Geprüft	01.07.2026	Korel
	Freigegeben	01.07.2026	Schulz
		Datum	Name
		de	

Erneuerung DL Osterode-Leege

Lage- und Maßnahmenplan

2023-310_EP_IB_LMP_001_1 | - | 1